Index	Index Datum	gez.	Art der Änderung
B	07.03.25	BLdHl	Anpassungen SHO Planung, Anpassungen Außentreppen STB, RWMa, gem. Änderungsnavi.
S	12.12.25		Fortschreibung Ausbauplanung (Böden, Decke, Wand, Tür), Änderungen gem. Änderungsnavi.

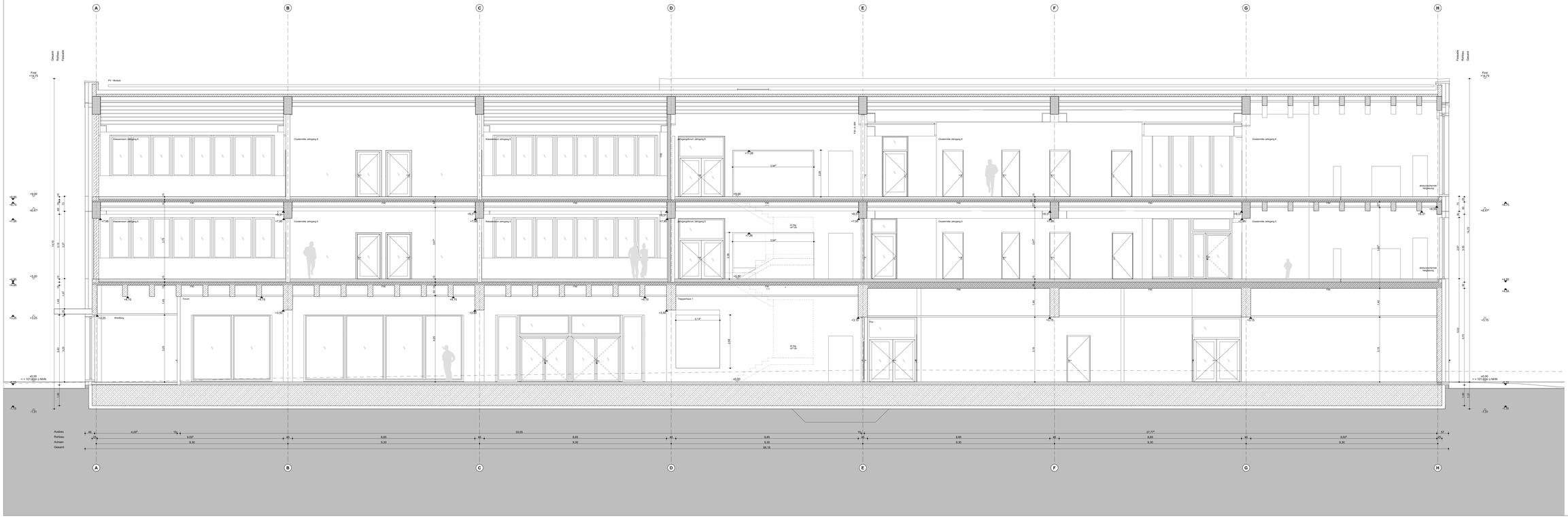

Legende

	Stahlbeton (-; mit Brandschutzanf.
	Stahlbeton Fertigteil Vorgang (-; mit Brandschutzanf.
	Sichtbarer schlitzartiebender Beton
	Mauerwerk Vorgang (-; mit Brandschutzanf.
	Holz Vorgang (-; mit Brandschutzanf.
	MW nichtVorgang (-; mit Brandschutzanf.
	Leichtbau (-; mit Brandschutzanf.
	Weiterschaftgter Lüftung

**********	Brandwand
F90 JA, BW	F90 JA Bauart einer Brandwand
F90	feuerbeständig
F90	rauchdurchlässig
F30	feuerhemmend
T90 RS	Tür feuerbeständig, rauchdicht und selbstschließend
T30 RS	Tür feuerhemmend, rauchdicht und selbstschließend
T30	Tür feuerhemmend, dicht und selbstschließend
RS	rauchdicht und selbstschließend
LD	lichter Durchgang

	Wand- / Deckenoberflächen (WB/DB)
AS	Anstrich
FL	Fliesen
GPU	Glasputz
GPU.H	Glasputz erhöhte Oberflächenhärte
KZPU	Kalk-Zementputz
ZPU	Zementputz
KSP	Kalk-Sparkle
HB	Holzbekleidung
SB	sichtbar bleibender Beton

DA	Deckenausspannung bAnf
DD	Deckendurchbruch bAn
DS	Deckenschiltz bAnf
FA	Fußbodenausspannung bAnf
FD	Fußbodendurchbruch bAn
FS	Fußbodenschlitz
WA	Wandausspannung bAnf
WAD	Wandausspannung bAnf unter RD
WAF	Wandausspannung bAnf über RFB
WS	Wandschlitz bAnf
WD	Wanddurchbruch bAn
WDD	Wanddurchbruch bAn unter RD
WDF	Wanddurchbruch bAn über RFB
	Installationsschacht
1:1 2%	Fußbodenanstieg if mit Gefälle
1:1 BE	Fußbodenanstieg ohne Gefälle

OK FFB	Oberkante Fertigfußboden
OK RFB	Oberkante Rohfußboden
▽	Fertigkarten
▼	Rohkarten
AK	Außenkante
UK	Unterkante
OK	Oberkante
UK	Unterkante
BRH RIF	Brüstungshöhe RohFertig LOK FFB
FFB	Fertigfußboden
RFB	Rohfußboden
RFS	Rohfußdämpfung
AD	Abhangdecke
RD	Rohdecke
RDS	Rohdeckenspannung
UZ	Unterzug

	Gebäudeachsen
	achse / vor Schnittebene (verdeckt)
	achse / hinter Schnittebene
	Schnitt
	Schnittbezeichnung
	Planverweis
	Bildnummer
	Detail 1:1 - 1:20
	Bildnummer

	Fugen im Heizestrich
	FSH Fußfugen (Dehnfugen)
	FSH Kücke Fußfugen (Dehnfugen)
	Fugen im Estrich
	Estrich Scheinfuge
	Estrich Dehnfuge

FB	FußbodenheiBes Nr. (sh. Liste LS1)
LBH	Lichtbauwand Nr. (sh. Liste LS2)
	Abgehängte Decke Nr. (sh. Liste LS3)

T / TA	Innentür/Außentür (sh. Liste LS4)
F / FE	Fenster/Fensterelement. (sh. Liste LS5)
	Öffnungsmaße Türen von OKFFB bis UKR Sturz

E / NT	Elektrik / Niederspannungstechnik
H	Heizung
L	Lüftung
S	Sanitär
K	Kälte

MNGES A S SN B -8

Wirtschaftsschach-Nr. 01740	**Planschlüssel / Dokumentencode** MNGES-20251212-NBS-ARC-A-SN-BB-XXX-XXX-8-LV
Maßstab 1:50	**Planungsstand** Ausführungsplanung
Format 170,0 x 70,0	**Planbezeichnung** Gebäude Süd, Schnitt B-B Gesamt
Planungsstand 07.06.23 **Stand** 12.12.25	**Bauvorhaben** Neubau Martin-Niemöller-Gesamtschule
gezeichnet	**geprüft**
Freigabe Bauherr	**Bauherr** ISB - Immobilienservicebetrieb Bielefeld August-Bebel-Straße 92 33602 Bielefeld
Freigabe Architektbüro	**Architektbüro**
	Planbezeichnung Fachplanung
	Fachplanung

Anlage LV

Schnittverläufe

Planauflistung

± 0,00 = + 101,60 m ü NHN